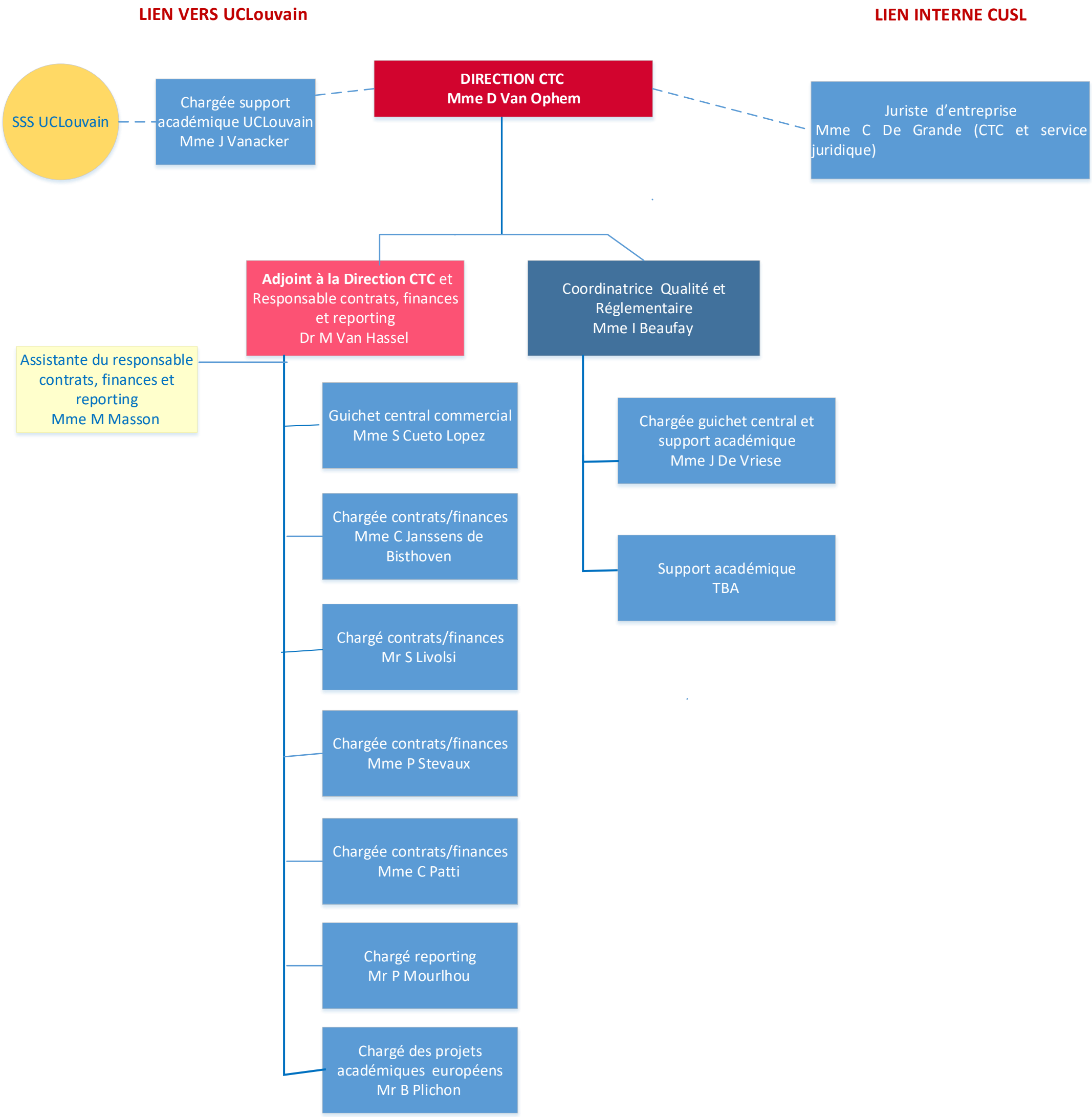
LIEN VERS UCLouvain
LIEN INTERNE CUSL
SSS UCLouvain
Chargée support académique UCLouvain Mme J Vanacker
DIRECTION CTC Mme D Van Ophem
Juriste d'entreprise Mme C De Grande (CTC et service juridique)
Adjoint à la Direction CTC et Responsable contrats, finances et reporting Dr M Van Hassel
Coordinatrice Qualité et Réglementaire Mme I Beaufay
Assistante du responsable contrats, finances et reporting Mme M Masson
Guichet central commercial Mme S Cueto Lopez
Chargée guichet central et support académique Mme J De Vriese
Chargée contrats/finances Mme C Janssens de Bisthoven
Support académique TBA
Chargé contrats/finances Mr S Livolsi
Chargée contrats/finances Mme P Stevaux
Chargée contrats/finances Mme C Patti
Chargé reporting Mr P Mourlhou
Chargé des projets académiques européens Mr B Plichon